



Pegasus Link Constructors



PARA PUBLICACIÓN INMEDIATA

13 de noviembre de 2014

ALERTA DE TRÁFICO: Todos los Carriles del I-30 Este a la altura de Riverfront Boulevard permanecerán cerrados el sábado 15 de noviembre

DALLAS – Como parte de las actividades de construcción del Proyecto Dallas Horseshoe, todos los carriles del Interestatal 30 con dirección este, ubicados a la altura de Riverfront Boulevard, permanecerán cerrados el sábado 15 de noviembre, de 8 p.m. a 6 a.m.

Debido a las condiciones climáticas, este cierre de carriles podría extenderse hasta el domingo 16 de noviembre o lunes 17 de noviembre por la noche. Una extensión del tiempo de cierre solo ocurrirá si las temperaturas son muy bajas el sábado por la noche.

Rutas Alternativas Sugeridas: Para ingresar al I-30 con dirección este, dirjase hacia el norte en el Interestatal 35E, tome Woodall Rogers Freeway pasando a través del túnel, y continúe en el Interestatal 345 con dirección sur. Tome la salida al I-30 con dirección este.

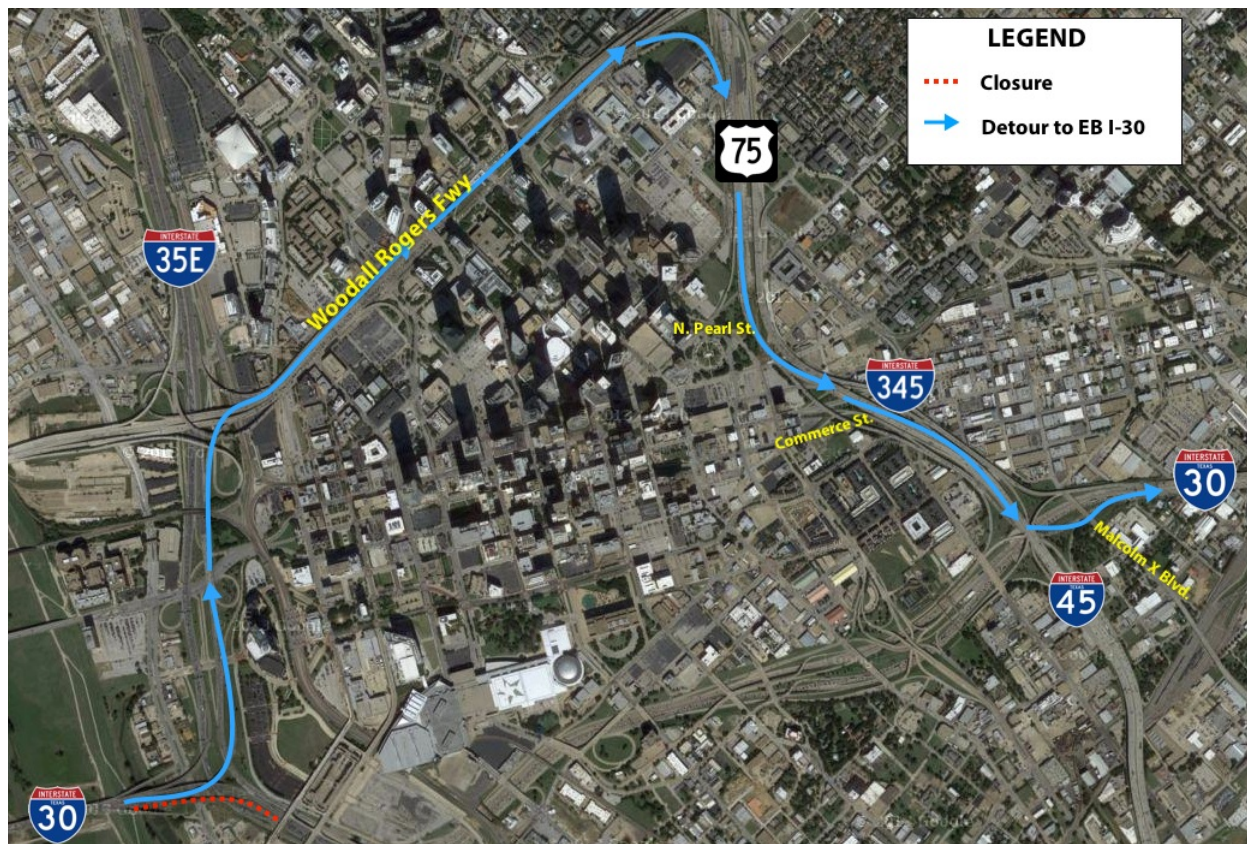

El público puede mantenerse informado sobre estos cierres y sobre el proyecto Dallas Horseshoe a través de:

- **Sistema de Alertas Vía Texto:** Regístrese enviando “dallashorseshoe” al 31996
- **Facebook:** www.facebook.com/dallashorseshoe
- **Twitter:** www.twitter.com/dallashorseshoe
- **Página web:** www.dallashorseshoe.com
- **Línea Directa:** 214-Fix-MixD (349-6493)
- **Centro de Información:** 160 Continental Ave. Dallas, Texas, cerca de la esquina de Riverfront Boulevard y Continental Avenue (De lunes a viernes de 8 a.m. a 5 p.m.)

Para obtener información adicional sobre el Proyecto Dallas Horseshoe, por favor contacte a Katrina Keyes, Directora de Relaciones Públicas.

###

Sobre el Proyecto Dallas Horseshoe:

El Proyecto Dallas Horseshoe tiene como objetivo la construcción de una carretera de diseño especial que mejorará el flujo de tráfico en el corazón del centro de Dallas, y cuenta con una inversión de \$798 millones por parte del Departamento de Transportes de Texas (TxDOT). Este proyecto, denominado “Horseshoe” por la forma de “Herradura” de la construcción, tiene como propósito el “Arreglar el Mix” a través de la expansión de carriles, implementación de un nuevo pavimento y adición de nuevos puentes y autopistas a lo largo de las carreteras interestatales 30 y 35E. Asimismo, incluye la construcción del puente emblemático Margaret McDermott, ubicado sobre el I-30.

Se espera que el Proyecto Dallas Horseshoe sea completado en el verano de 2017. Una vez terminado, los conductores contarán con mayor seguridad, menor congestión de tráfico y más facilidad al atravesar el Dallas Mixmaster y el distrito central de negocios.

Contacto con los Medios:

Katrina Keyes, Directora de Relaciones Públicas y Medios
Dallas Horseshoe Project
E: kkeyes@kstrategies.com
C: 214-403-2583